

平鎮區中興段 優質美農地

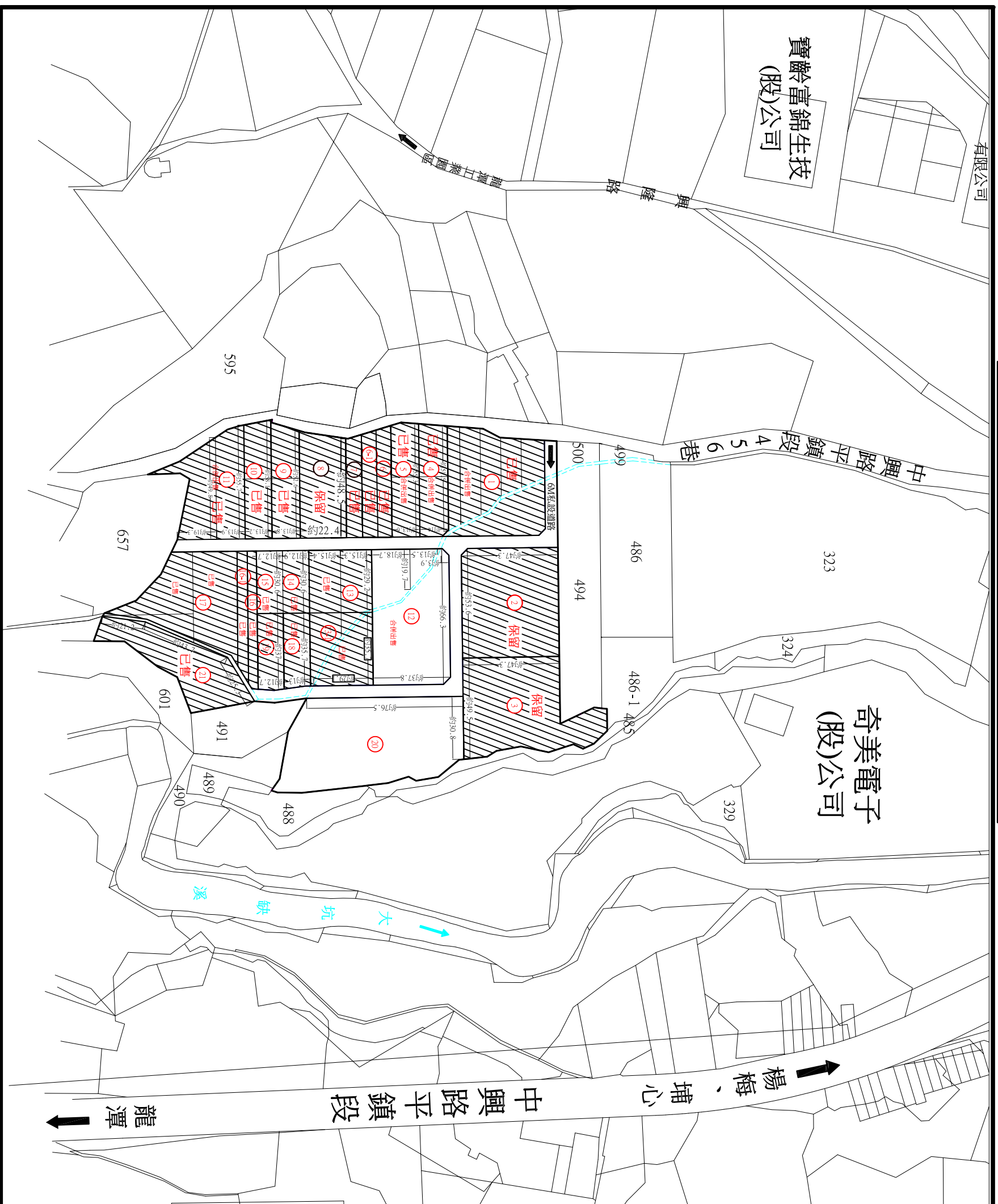

平鎮區中興段-優質美農地
土地銷售金額表

| 編號 | 土地坪數 | 道路坪數 | 總坪數 | 合併出售總坪數 | 道路持分比 | 需承購水利地坪數 | 備註 |
|-----|---------|--------|---------|-------------|---------------|----------|----|
| ① | 72.27 | 6.14 | 78.41 | 748.61 | 81.92%/00000 | 25.44 | 已售 |
| | 78.92 | 6.71 | 85.63 | | | | |
| | 109.42 | 9.30 | 118.73 | | | | |
| | 135.94 | 11.56 | 147.50 | | | | |
| | 90.07 | 7.65 | 97.73 | | | | |
| | 203.33 | 17.29 | 220.62 | | | | |
| ② | 763.48 | 64.91 | 828.40 | 90651/00000 | | | 保留 |
| ③ | 764.33 | 65.00 | 829.31 | 90751/00000 | | | 保留 |
| ④ | 107.31 | 9.13 | 116.44 | 249.80 | 27331/00000 | | 已售 |
| | 122.91 | 10.45 | 133.36 | | | | |
| | 107.59 | 9.15 | 116.74 | | | | |
| ⑤ | 120.38 | 10.24 | 130.62 | 247.35 | 27071/00000 | | 已售 |
| ⑥ | 114.69 | 9.75 | 124.44 | 124.44 | 13621/00000 | | 已售 |
| ⑥-1 | 114.69 | 9.75 | 124.44 | 124.44 | 13621/00000 | | 已售 |
| ⑦ | 115.53 | 9.82 | 125.35 | 125.35 | 13721/00000 | | 已售 |
| ⑧ | 345.62 | 29.38 | 375.00 | 375.00 | 41041/00000 | | 保留 |
| ⑨ | 106.23 | 9.04 | 115.27 | 247.70 | 27111/00000 | | 已售 |
| | 122.06 | 10.38 | 132.43 | | | | |
| ⑩ | 110.24 | 9.37 | 119.60 | 246.75 | 27001/00000 | | 已售 |
| | 117.18 | 9.96 | 127.15 | | | | |
| | 224.96 | 19.13 | 244.09 | | | | |
| ⑪ | 232.58 | 19.78 | 252.35 | 496.44 | 54521/00000 | | 已售 |
| | 47.39 | 4.03 | 51.42 | | | | |
| ⑫ | 544.32 | 46.28 | 590.60 | 801.44 | 87701/00000 | 16.37 | |
| | 146.92 | 12.49 | 159.41 | | | | |
| ⑬ | 140.56 | 11.95 | 152.51 | 307.33 | 33641/00000 | 21.41 | 已售 |
| | 142.68 | 12.13 | 154.81 | | | | |
| | 18.99 | 1.62 | 20.61 | | | | |
| ⑬-1 | 187.85 | 15.97 | 203.82 | 337.46 | 36921/00000 | | 已售 |
| | 104.18 | 8.86 | 113.04 | | | | |
| ⑭ | 119.64 | 10.17 | 129.81 | | 14201/00000 | | 已售 |
| ⑮ | 117.90 | 10.03 | 127.92 | | 14001/00000 | | 已售 |
| | 92.17 | 7.83 | 100.00 | 200.00 | 21881/00000 | 11.15 | 已售 |
| ⑯ | 92.17 | 7.83 | 100.00 | | | | 已售 |
| | 287.18 | 24.41 | 311.59 | 619.35 | 67781/00000 | 29.90 | 已售 |
| ⑰-1 | 283.65 | 24.11 | 307.76 | | | | 已售 |
| ⑱ | 141.56 | 12.04 | 153.60 | | 16811/00000 | | 已售 |
| | 143.59 | 12.21 | 155.80 | | 17051/00000 | | 已售 |
| ⑳ | 1088.06 | 92.53 | 1180.57 | | 129191/00000 | | 已售 |
| ㉑ | 443.71 | 37.74 | 481.45 | | 52681/00000 | | 已售 |
| 合計 | 8422.26 | 716.10 | 9138.34 | | 1000001/00000 | | |

※道路持分比：8.50%

線：表 中華民國/國有財產局-水利用地

GPS: 24. 896905, 121. 190730



www.聯合土地.tw

TO : FROM :
 土地坐落：平鎮區中興段501等地號
 圖名：土地分割示意圖
 TEL: 03-4938882 FAX: 03-4938583
 比例: A3-1:2000 單位: M
 日期: 105.08.19 修改日期: 111.12.05
 聯合土地開發有限公司洪

註1：現況土地內若有道路及灌溉溝佔用導致使用面積減少時，不得扣抵價金，買賣坪數應依地政機關權狀登記面積為準。
 註2：本案現地未辦理鑑界事宜，圖內地籍線依地籍圖謄本套繪，僅供參考，實際仍應依地政機關現地複丈成果為準。